

Aus- und Fortbildung der Angehörigen der öffentlichen Feuerwehr





Gliederung

1. System der Aus- und Fortbildung
2. Ausbildung in der Gemeinde oder auf Kreisebene
3. Führungsausbildung an der Landesfeuerweherschule
4. ABC-Ausbildung an der Landesfeuerweherschule
5. Technische Hilfe und Speziallehrgänge an der Landesfeuerweherschule
6. Ausbildung der Berufsfeuerwehren

■ System der Aus- und Fortbildung

Sachliche Zuständigkeit

örtliche Brandschutzbehörde*

- laufende Ausbildung
- Truppmann
- Truppführer
- Sprechfunker
- Atemschutzgeräteträger
- Maschinist
- Sicherheitsbeauftragter
- Motorkettensäge
- JF – Wart
- ...

LFS

– Führungslehrgänge

z. B. Gruppenführer, Zugführer

- Spezial – Lg.

z. B. Gerätewart, Technische Hilfe

- Fortbildung – Lg.

z. B. Wehrleiter, Ausbilder

- Katastrophenschutz-Lg.

z. B. IuK-Betriebspers.,
Mitglieder TEL

* die Gemeinde kann sich der durch den Landkreis angebotenen Lehrgänge



- Welche Ausbildungen sind in welcher Feuerwehr erforderlich?
 - Notwendigkeit
 - Wunschenken
 - Überforderung der Feuerwehrleute



Ausbildung in der Gemeindefeuerwehr oder auf Kreisebene

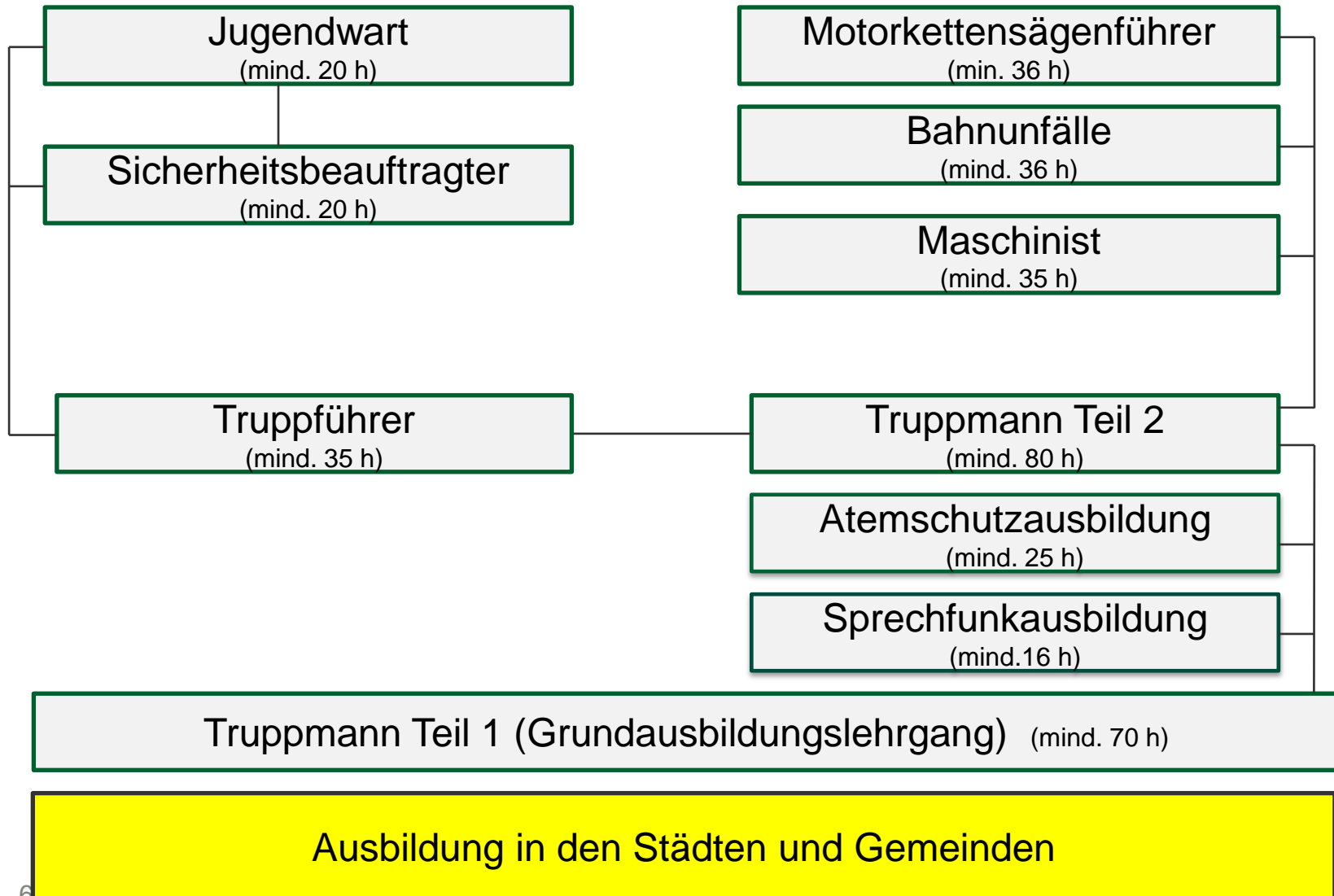



Führungsausbildung an der Landesfeuerweherschule Sachsen

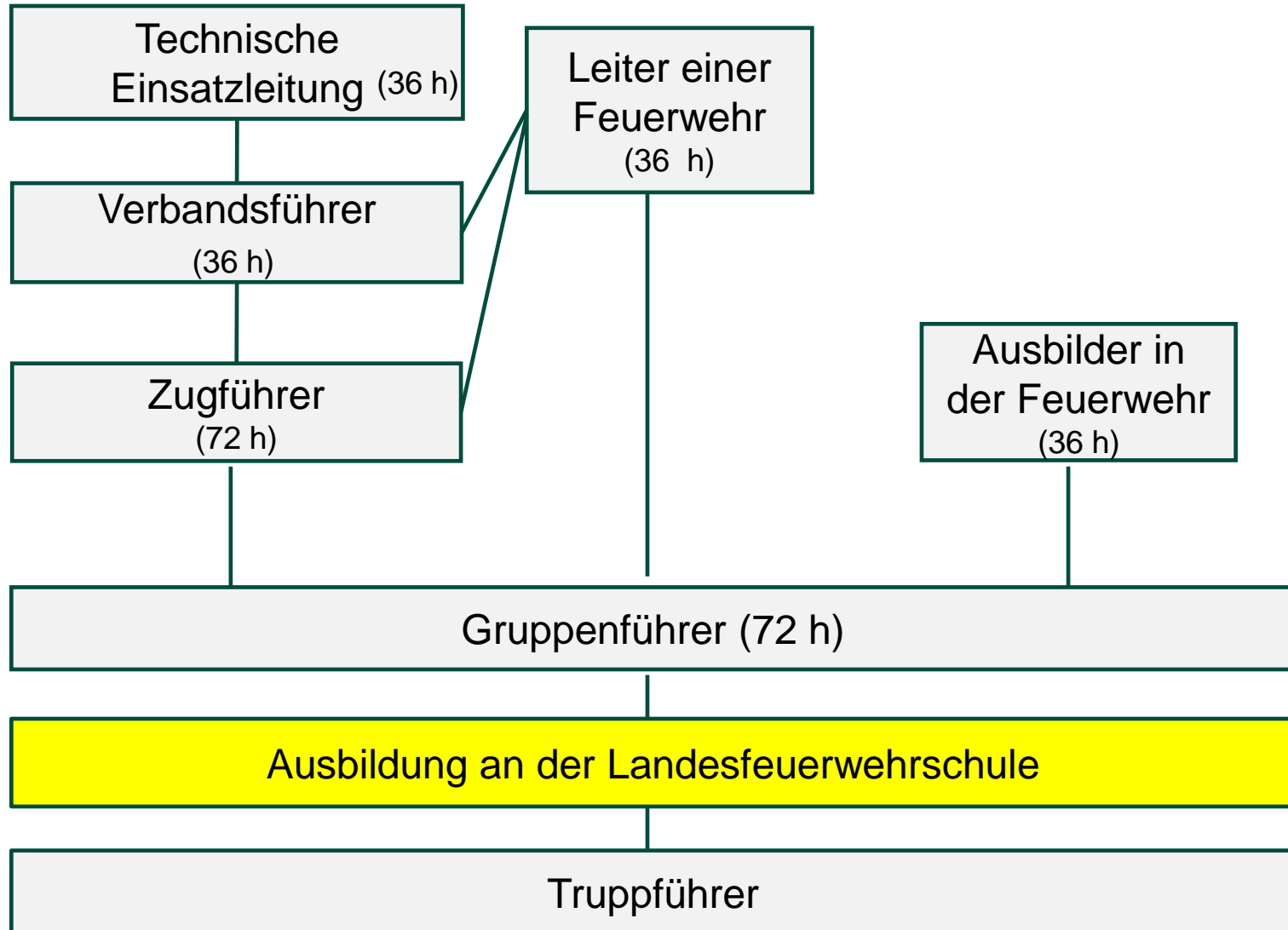

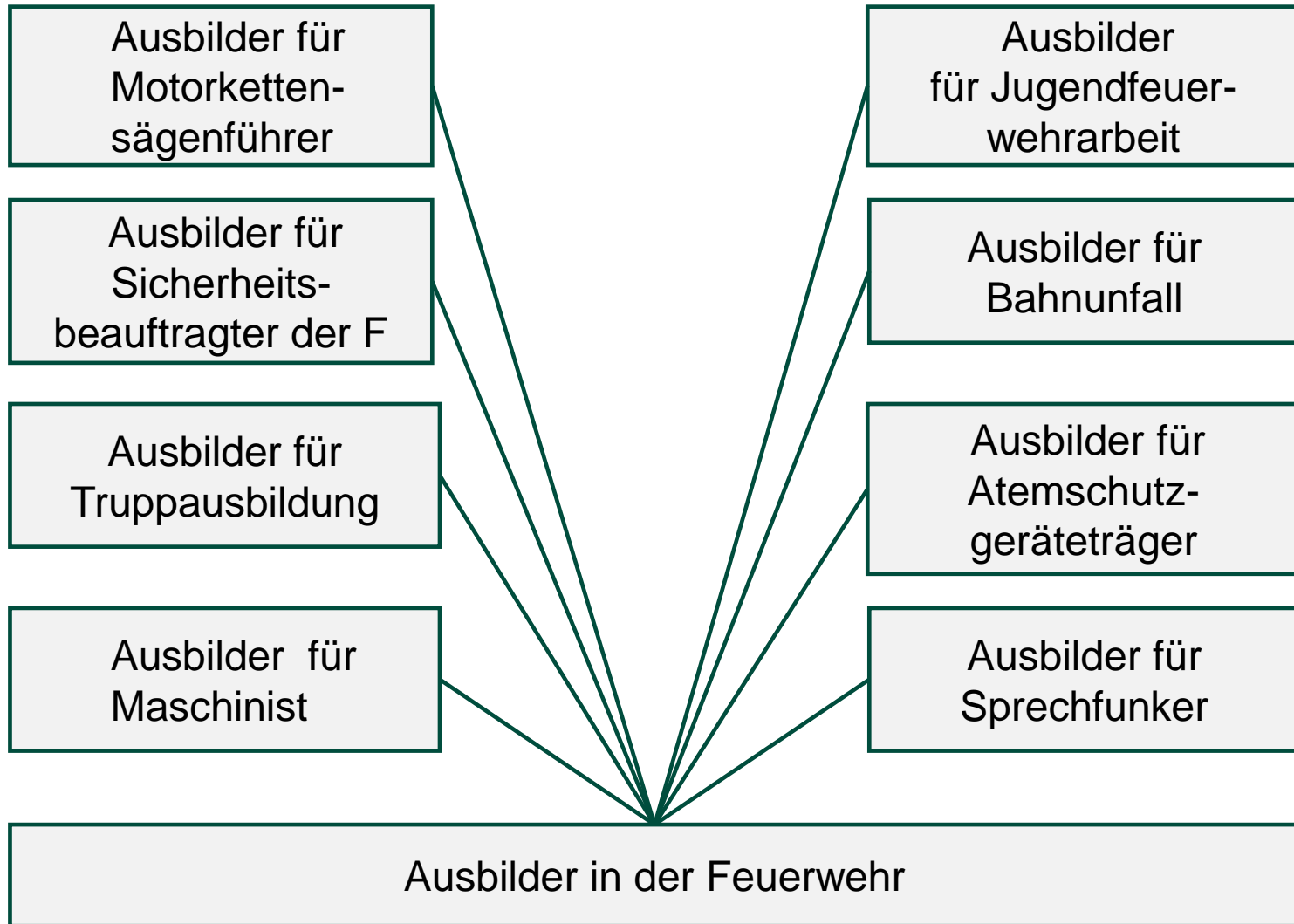

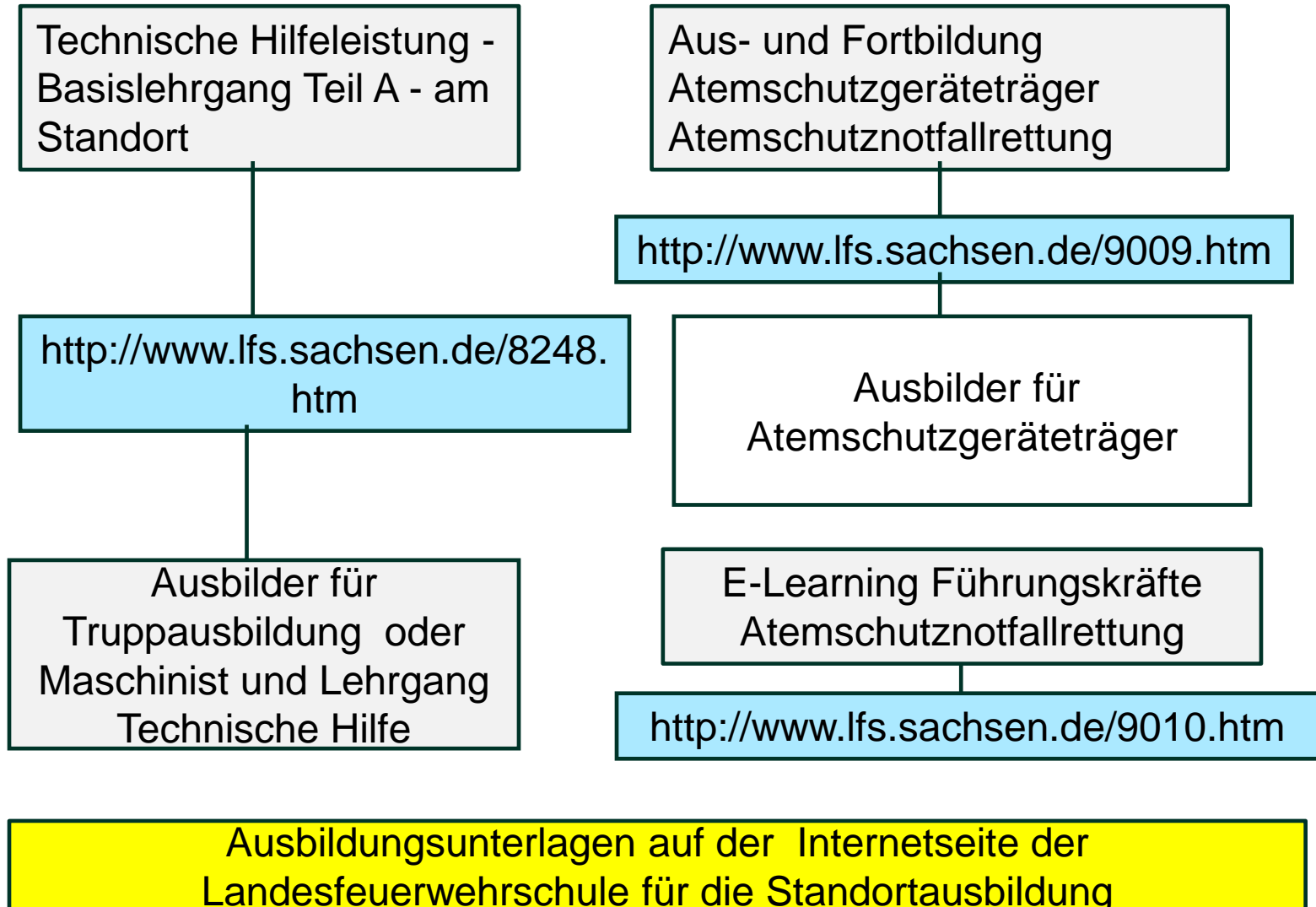



ABC – Ausbildung

an der

Landesfeuerweherschule Sachsen

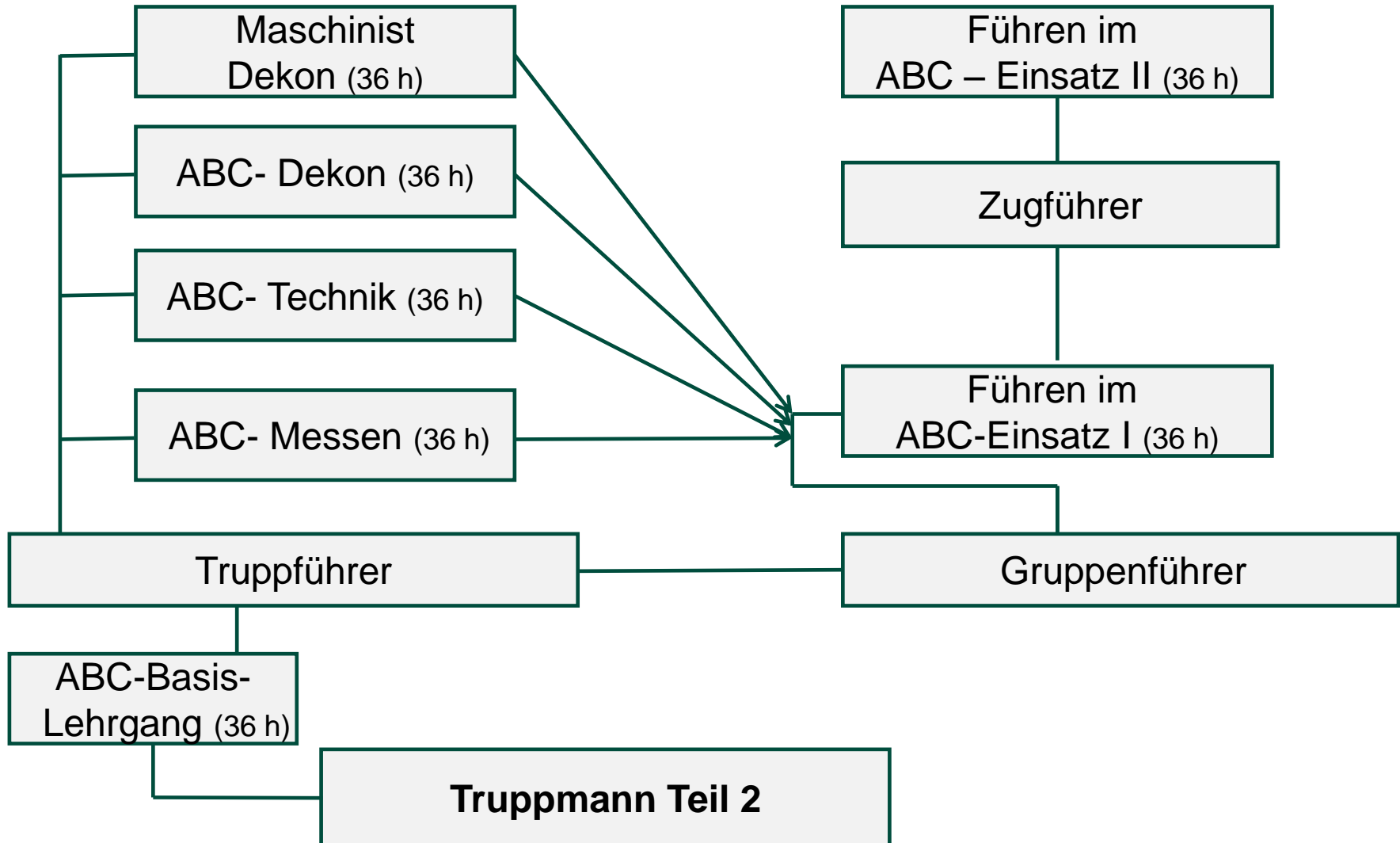



Technische Hilfe und Speziallehrgänge an der Landesfeuerweherschule Sachsen

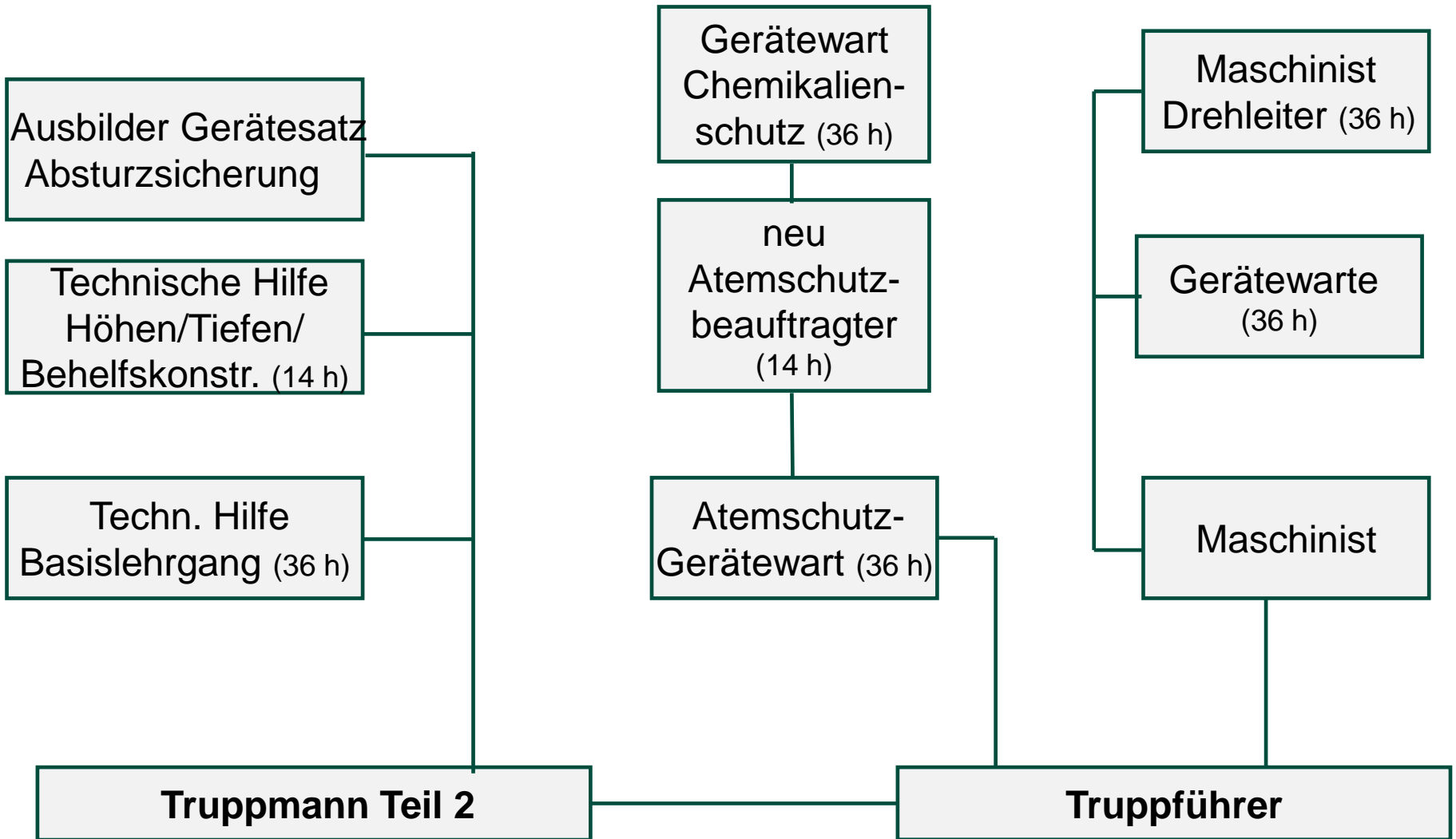



Ausbildung im mittleren und gehobenen
feuerwehrtechnischen Dienst
an der
Landesfeuerweherschule Sachsen

